

BAB IV GAMBARAN UMUM PENELITIAN

4.1 Gambaran Umum Lokasi Penelitian

Desa Benus Merupakan salah Satu Desa dari Kecamatan Naibenu. Berdasarkan Keputusan Gubernur Kepala Daerah Tingkat I Nusa Tenggara Timur tanggal 6 Juli 1967 Nomor: Pem.66/1/32 wilayah Miomaffo dibagi menjadi dua yakni Kecamatan Miomaffo Barat dan Miomaffo Timur. Selanjutnya Kecamatan Miomaffo Timur dimekarkan dalam 5 Kecamatan yakni: Kecamatan Naibenu, Bikomi Utara, Naibenu, Bikomi Nilulat dan Bikomi Selatan. Desa Benus sendiri dibentuk berdasarkan Surat Keputusan Gubernur kepala Daerah Swatantra Tingkat I Nusa Tenggara Timur Nomor: Und.S/1/17 tanggal 4 Nopember 1964. Desa Benus berbatasan langsung dengan:

- Sebelah utara : Desa Manams Kec. Naibenu
- Sebelah Timur : Desa Fatumtasa Kec. Insana Utara
- Sebelah Selatan : Desa Bakitolas Kec. Naibenu
- Sebelah Barat : Desa oecusi

Sejak terbentuknya desa Benus telah terjadi 11 kali pergantian pemimpin atau kepala desa, dengan rincian sebagai berikut:

Tabel 4.1
Daftar Pimpinan Kepala Desa Benus

No	Nama-Nama Kepala Desa	Tahun Jabatan Kepala Desa
1	Maximus Meko	1969 – 1972
2	Andreas Afulit	1972 – 1992
3	Milikheor Teme	1992 – 2002
4	Alexander Koa	2002 – 2005
5	Kanisius Teme	2005 – 2008
6	Gervasius Abani	2008 – 2014
7	Kanisius Teme	2014 – 2015
8	Maximus Koi Koa	2015 – 2020
9	Gaudntinus Siki, S.Sos	2020 – 2021
10	Agustinus Kos	2022 – 2023
11	Salamon Teme	2023 – 2028

Sumber : Kantor Desa Benus Tahun 2022

4.2 Visi Dan Misi Desa Benus Kecamatan Naibenu

a. Visi

“Gerakan perubahan menuju terwujudnya masyarakat desa benus yang mandiri, bermartabat, indah dan beriman”

b. Misi

1. Mengoptimalkan penyelenggaraan pemerintahan desa
2. Memberdayakan potensi yang ada di masyarakat
3. Menciptakan kondisi masyarakat yang aman, tertib, rukun dalam kehidupan bermasyarakat dengan berpegang teguh pada prinsip-prinsip agama dan adat istiadat

4.3 Program Kerja Desa Benus Kecamatan Naibenu

Desa Benus mempunyai program kerja dengan beberapa bidang yang mempunyai fungsi masing-masing dari setiap bidang ada antara lain sebagai berikut:

1. Bidang pemerintahan melakukan kegiatan:
 - a. Pembenahan aparatur pemerintahan desa
 - b. Meningkatkan pelayanan publik
 - c. Transparansi keuangan
 - d. Sinergisitas dengan BPD
2. Bidang pembangunan melakukan kegiatan:
 - a. Pembangunan mental/akhlak
 - b. Pembangunan fisik
 - c. Pembangunan dan perhapian rumah yang belum layak huni menjadi layak di huni
 - d. Pembangunan sarana transportasi
 - e. Pembangunan sarana kesehatan
 - f. Pembangunan sarana keamanan
 - g. Pembangunan sarana pendidikan
 - h. Pembangunan sarana olahraga
 - i. Pembangunan sarana seni dan budaya
3. Bidang pertanian dan peternakan melakukan kegiatan:
 - a. Memfasilitasi dan bekerja sama dengan penyuluh lapangan (PL) pertanian maupun peternakan yang ada di desa agar terus mendampingi

serta memberikan penyuluhan baik dengan kelompok-kelompok tani maupun masyarakat yang yg tidak berkelompok

- b. Membentuk dan mengoptimalkan kelompok tani yang ada di desa
4. Bidang industri kecil dan kerajinan melakukan kegiatan:
 - a. Membentuk kelompok pengrajin/pengusaha yang bisa mengelola secara profesional serta didukung dengan pengajuan proposal permohonan bantuan dari desa kepada dinas atau instansi terkait.
 5. Bidang sosial masyarakat
 - a. Pembinaan lembaga pemberdayaan masyarakat desa (LPMD)
 - b. Pembinaan kinerja RT dan RW
 - c. Pembinaan generasi muda
 - d. Pembinaan PKK dan lembaga lainnya
 - e. Pengelolaan dan pengembangan BUMDES

4.4 Struktur Pemerintah Desa Benus Kecamatan Naibenu Kabupaten Timor Tengah Utara

Desa Benus merupakan desa yang masuk dalam suku timor yang merupakan salah satu suku tertua di pulau timor. Dalam tata kelola pemerintahan, kepala desa selaku perangkat desa sebagai unsur penyelenggaraan pemerintahan desa. Pemerintah desa di Desa Benus pada umumnya sama dengan desa-desa pada lainnya di Kecamatan Naibenu pada umumnya yang terdiri dari Kepala Desa dan dibantu oleh seorang sekertaris serta 3 (tiga) orang kepala urusan yaitu, kepala urusan tata usaha dan umum, kepala urusan keuangan, dan kepala urusan perencanaan serta 3 (tiga).

Kepala seksi yang bertindak sebagai pelaksana teknis yaitu Kepala Seksi Pemerintahan, Kepala Seksi Kesejahteraan dan Kepala Seksi Pelayanan. Selain Itu Terdapat 2 (Dua) Kepala Dusun Yaitu Kepala Dusun Sebagai Pelaksana Unsur Kewilayaan Yaitu, Kepala Dusun 01 dan Kepala Dusun 02

GAMBAR 4.1
STRUKTUR ORGANISASI PEMERINTAH DESA
DESA BENUS-KECAMATAN NAIBENU-KABUPATEN TIMOR TENGAH UTARA
(PERATURAN BUPATI TTU NOMOR 28 TAHUN 2016)

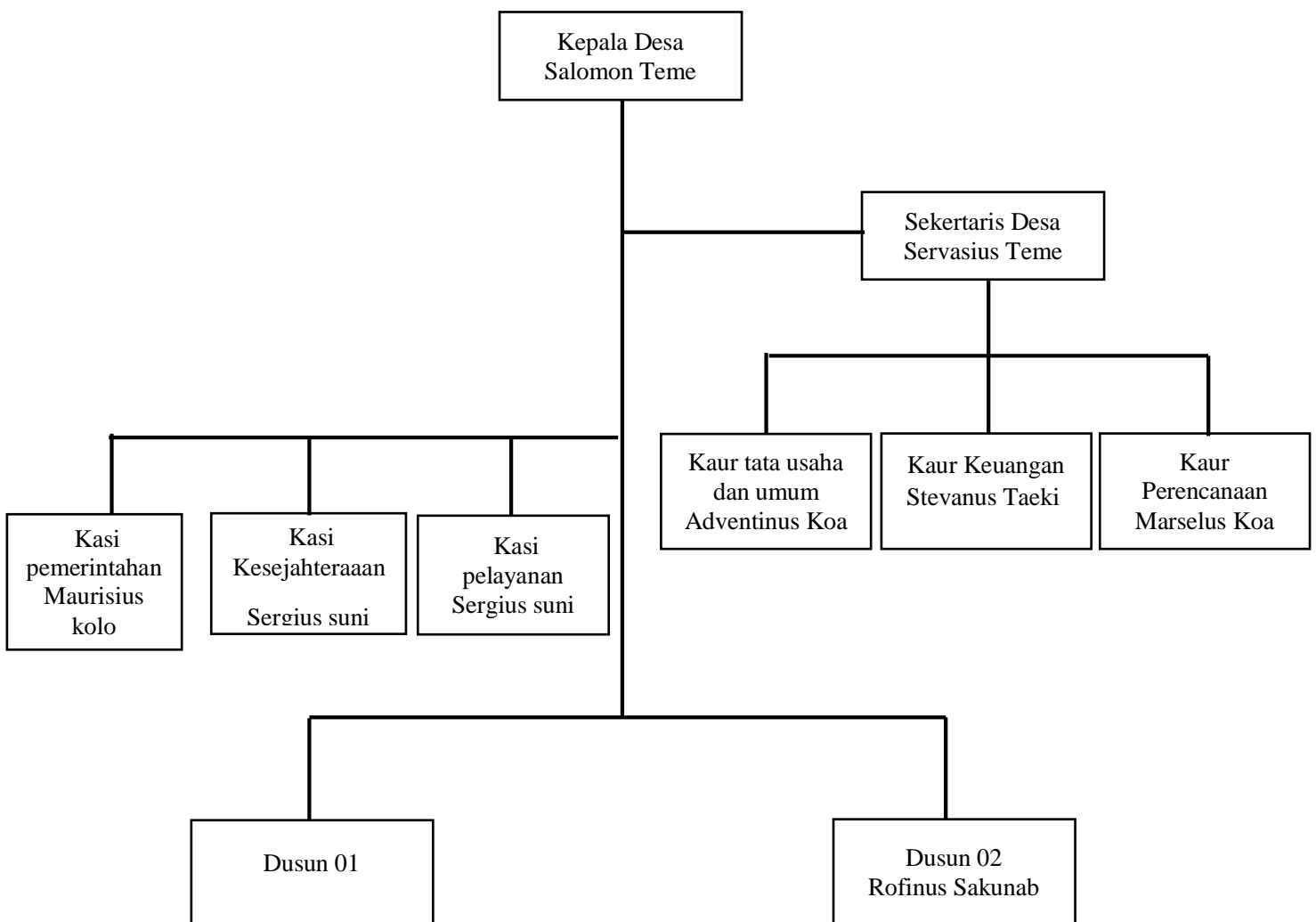

Sumber : Kantor Desa Benus Tahun 2022

4.5 Demografi Desa Benus Kecamatan Naibenu Kabupaten Timor Tengah Utara

1. Jumlah Penduduk

Jumlah penduduk di desa Benus Kecamatan Naibenu terdiri dari 984 jiwa dengan 239 Kepala Keluarga (KK) dengan jumlah penduduk laki-laki 486 orang dan jumlah penduduk perempuan 498 orang.

2. Pendidikan

Data pendidikan di desa Benus Kecamatan Naibenu mulai dari menurut jumlah penduduk dan sarana prasarana dalam berlangsungnya pendidikan sebagai berikut:

1) Jumlah Penduduk Berdasarkan Tingkat Pendidikan

Pendidikan merupakan suatu hal yang memiliki peranan penting dalam kehidupan. Pendidikan sangat berperan dalam pembentukan pola pikir dalam pengembangan kualitas hidup masyarakat

Tabel 4.2
Tingkat Pendidikan Masyarakat Desa Benus

No	Keterangan	Jumlah (Orang)
1	Tamat SD	351
2	Tamat SLTP	92
3	Tamat SLTA	145
4	D1, D2 dan D3	8
5	S1, S2 dan S3	32

Sumber : Kantor Desa Benus Tahun 2022

2) Sararana dan Prasaran Pendidikan

Ketersediaan sarana mau pun prasarana pendidikan merupakan suatu kebutuhan masyarakat yang sangat mendukung dalam pengembangan masyarakat. Lebih jelasnya dapat dilihat pada tabel sebagai berikut

Tabel 4.3
Saran Pendidikan Desa Benus

No	Saranan Pendidikan	Unit
1	Paud	2
2	SD/ Sekolah Dasar	1
3	SMA	1

Sumber : Kantor Desa Benus Tahun 2022

3) Sarana kesehatan

Terpenuhnya kebutuhan masyarakat dalam hal kebutuhan akan kesehatan dapat dilihat dari tersedianya sarana dan prasarana kesehatan yang ada di dalam lingkungan masyarakat. Seperti di desa Benus Kecamatan Naibenu terdapat 2 macam sarana kesehatan seperti yang ditunjukkan pada tabel berikut ini.

Tabel 4.4
Saran Kesehatan Desa Benus

No	Sarana Kesehatan	Jumlah
1	Pusekesmas	1
2	Posyandu	1

Sumber : Kantor Desa Benus Tahun 2022

4) Sarana Keagamaan

Dalam hal keagamaan penduduk desa Benus Kecamatan Naibenu menganut agama Katolik. Sebanyak 979 (Orang) dan Kristen sebanyak 5 (Orang). Sedangkan untuk Sarana keagamaan di Desa Benus terdiri dari tempat beribadah berupa Gereja yang berjumlah 1 (Satu) gereja dan tidak terdapat rumah beribadah yang lain.

5) Mata Pencairan Masyarakat Desa Benus

Berdasarkan data monografi desa Benus Kecamatan Naibenu, sebagai desa dengan tipologi lahan kering, Sebagian besar penduduk Desa Benus berprofesi sebagai Petani, untuk lebih jelasnya dapat dilihat pada tabel berikut:

Tabel 4.5
Berdasarkan Pekerjaan Masyarakat Desa Benus

No	Pekerjaan	Jumlah (Orang)
1	Petani (Lahan kering)	206
2	PNS	10
3	Pegawai Swasta	3

Sumber: Kantor Desa Benus Tahun 2022