

## BAB IV

### GAMBARAN UMUM LOKASI PENELITIAN

#### 4.1. Gambaran Umum Lokasi Penelitian

##### 4.1.1. Profil Desa Meler

Desa Meler adalah sebuah desa di Kabupaten Manggarai, Provinsi Nusa Tenggara Timur yang menjadi desa defenitif pada tahun 1979. Desa Meler memiliki luas wilayah sebesar 540,90 m<sup>2</sup> dengan populasi 2.824 jiwa dan tersebar atas 3 dusun 6 RW dan 12 RT. Desa meler merupakan salah satu desa pariwisata, dengan objek wisata utamanya adalah sawah *lodok*, yakni sebuah area persawahan yang berbentuk jaring laba-laba atau dikenal juga dengan sebutan *spider rice field*.

##### 4.1.2 Kondisi Geografis

Desa Meleri merupakan salah satu dari 18 desa yang ada di Kabupaten Ruteng. Kabupaten Manggarai. Secara geografis, desa ini berada tepat di sebelahnya..:

Sebelah Utara : Desa Pong Lengor

Sebelah seelatan : Kelurahan Wae Belang

Sebelah barat : Desa Pong Lale

Sebelah Timur : Desa Beo Rahong.

Desa Meler terletak pada 800 meter di atas permukaan laut dan suhu rata-rata bervariasi dari 110 derajat. Namun kota ini memiliki curah hujan yang relatif tinggi, dengan musim hujan pada bulan Oktober hingga Maret.

##### 4.1.3 Sejarah Desa meler

Sejak tahun 1955 desa meler dibentuk menjadi desa gaya baru. Desa ini menjadi desa defenitif pada tahun 1955. Wilayah desa ini terdiri atas Lima anak kampung, yakni kampung meler, mangge, laja, baratando, dan kampung ndung/cobol. Hingga saat ini desa meler sudah dipimpin oleh enam kepala Desa

**Tabel 4.1**

No	Nama Kepala Desa	Masa Jabatan
1	Niko Narut	1955 s/d 1983
2	Yohanes Wangkut	1984 s/d 1999
3	Aloisius Jelamat	2000 s/d 2006
4	Paskalis Ntaur	2007 s/d 2012
5	Siprianus Gaut	2013 s/d 2027

*Sumber: RPJMDes Meler 2022-2027*

#### **4.1.4 Visi, Misi**

##### **a) Visi**

Visi merupakan gambaran tantangan masa depan yang memuat cita-cita berdasarkan kondisi obyektif yang dilaksanakan (desa). Pernyataan visi Desa Meler mencerminkan apa yang ingin dicapai, memberikan arah dan fokus strategis yang jelas, mampu. menumbuhkan komitmen di semua tingkatan, dan dapat menjamin kelangsungan kepemimpinan organisasi..

Berdasarkan peluang, permasalahan, tantangan, hambatan yang ada. dan referensi. pada RPMJD Kabupaten manggarai Tahun 2021-2026

sebagai pedoman adaptif perencanaan pembangunan desa maka kepala desa menetapkan visi pembangunan Desa sebagai berikut

***“MENCIPTAKAN DESA YANG PROGRESIF, MANDIRI,  
KOMPETITIF, BERSIH, INDAH, RAMAH, SEHAT, INDAH DAN  
TRANSPORTASI”***

**b) Misi**

Merupakan rumusan umum upaya mewujudkan visi. Berdasarkan pemahaman tersebut dan pentingnya visi Desa Meler, maka ditetapkan misi Desa Meler 2022-2027 sebagai berikut:

Mewujudkan pemerintahan yang baik, bersih, dan akuntabel melalui penyelenggaraan pemerintahan yang aspiratif, inklusif, dan transparan.

**4.2 Struktur Pemerintahan**

Desa Meler merupakan salah satu desa dengan wilayah administratif yang cukup luas di Kecamatan Ruteng. Hal itu, ditujukan dengan terbaginya desa wilayah administrasi yang cukup luas. Hal ini, ditujukan dengan desa Meler menjadi 3 wilayah Dusun yang terdiri dari 12 RT, dan 12 RW.

Berikut data perangkat dan BPD Desa Meler Kecamatan Ruteng Kabupaten Manggarai yaitu sebagai berikut .

**Tabel 4.2 struktur lembaga pemerintahan desa meler**

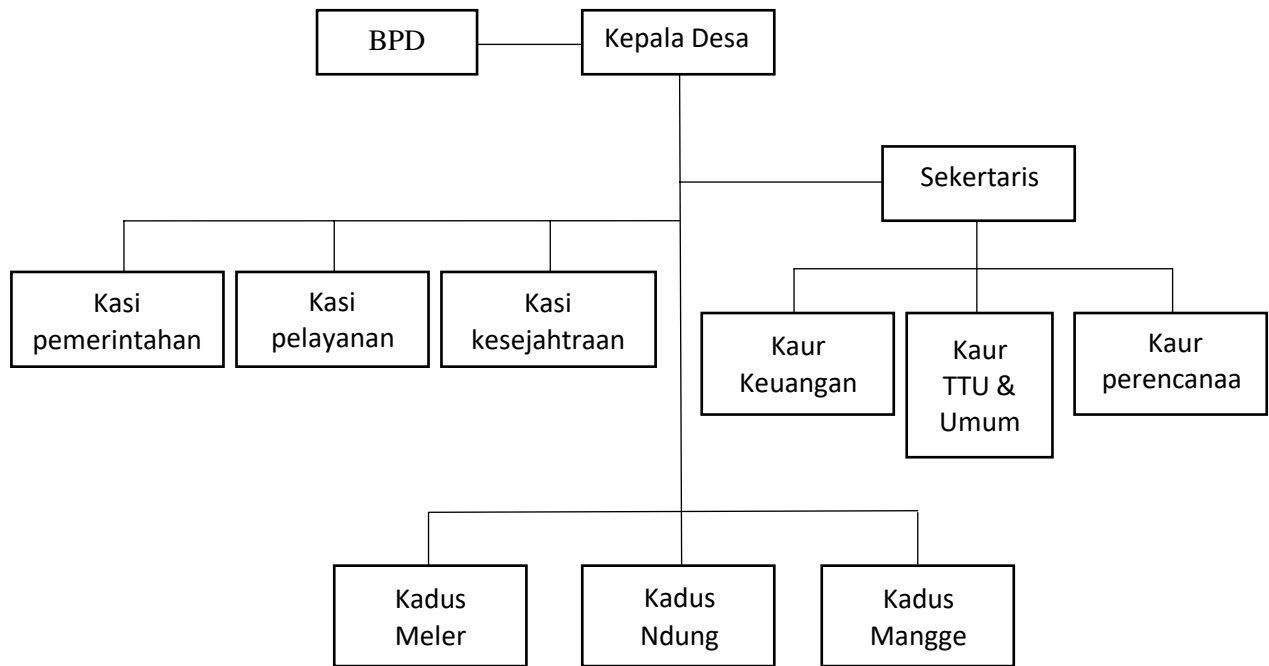

(sumber: Kantor Desa Meler 2023)

**Tabel 4.2 Data Perangkat Desa**

NO	Nama Pangkat	Jabatan	Pendidikan	NO SK
1	Siprianus Gaut	Kepala Desa	S1	PNS
2	Robertus Unggut	Sekertaris	Paket C	PNS
3	Tobias Jiman	Kaur TTU & Umum	SMA	1/DM/X/2013
4	Lexianus Ampur	Kaur perencanaan	SMA	1/DM/X/2013
5	Baltasar Damat	Kaur keuangan	STM	1/DM/X/2013
6	Vinsensia Y Jahal	Kasi Pemerintahan	SMA	22 Tahun 2017
7	Hieronimus wandur	Kasi kesejahteraan	S1	22 Tahun 2017
8	Yuliana Sarni	Kadus 01 Meler	Paket C	1/DM/X/2013
9	Yustinus Amir	Kadus 02 Ndung	SMA	1/DM/X/2013
10	Fransiskus A. Kanta	Kadus 03 Mangge	SMA	19 Tahun 2017

sumber: Kantor Desa Meler 2023

## Lembaga BPD

Ketua	: Dominikus Gao
Wakil ketua	: Florianus Jagun
Sekretaris	: Damianus Yohan
Anggota	: Maksimus Raos
	: Hubertus Hanggur
	: Maksimus Turus
	: Yosep Mehol

### 4.2.1 Jumlah Penduduk Menurut Jenis Kelamin

Pada bulan Januari 2022, jumlah penduduk di Melerikylä sebanyak 2.870 jiwa dan jumlah KK sebanyak 690 KK. Agar jumlah penduduk menjadi modal utama pembangunan, maka harus dibarengi dengan sumber daya manusia yang berkualitas. Pertambahan jumlah penduduk sangat penting untuk mewujudkan potensinya sebagai motor penggerak pembangunan, apalagi jika pembangunan Melerikylä dikaitkan dengan jumlah penduduk dan aspek yang penting untuk diperhatikan adalah jumlah, struktur dan tingkat penduduk. pendidikan penduduk..

**Tabel 4.3**

No	Dusun	Jumlah (Jiwa)			Jumlah KK	Jumlah RTM KK
		L	P	Total (L=P)		
1	Meler	506	510	1016	252	212
2	Mangge	527	516	1043	260	243
3	Ndung	391	420	813	178	137
	Jumlah	1424	1446	2870	690	592

*Sumber: RPJMDes Meler 2022-2027*

#### 4.2.2 Komposisi Penduduk Menurut Kelompok Umur

Tabel 4.4

No	Umur(Tahun)	Jumlah (jiwa)/Dusun			Total (3+4+5)
		Meler	Mangge	Ndung	
1	0-5	69	80	72	221
2	6-10	97	109	86	292
3	11-15	118	121	62	301
4	16-20	120	127	113	360
5	21-25	964	120	84	298
6	26-30	68	99	53	220
7	31-35	71	52	55	178
8	36-40	70	57	57	184
9	41-45	83	61	44	188
10	46-50	53	54	44	151
11	51-55	40	42	33	115
12	56-60	50	57	53	160
13	61 keatas	83	64	55	248
<b>Jumlah</b>		<b>1016</b>	<b>1043</b>	<b>811</b>	<b>2,870</b>

Sumber: RPJMDes Meler 2022-2027

#### 4.2.3. Jumlah Penduduk Berdasarkan Pendudukan

Setiap orang berhak mengembangkan diri dengan memenuhi kebutuhan dasarnya, hak memperoleh pendidikan dan memperoleh manfaat ilmu pengetahuan dan teknologi, seni dan budaya untuk meningkatkan mutu hidup dan

kesejahteraan umat manusia mutlak konstitusional. Pendidikan harus dapat diakses oleh semua orang tanpa memandang usia, tempat dan waktu. Negara harus memastikan bahwa siswa yang mempunyai hambatan fisik, mental, ekonomi, sosial atau geografis mendapat dukungan..

Pada jenjang pendidikan yang lebih tinggi akan meningkatkan tingkat kompetensi atau kecerdasan, mendorong pertumbuhan kompetensi, kewirausahaan dan, pada gilirannya, menciptakan lapangan kerja baru. Hal ini sendiri membantu program pemerintah dalam menciptakan lapangan kerja baru untuk mengatasi pengangguran. Dalam pendidikan umum, dapat mempertajam pola pikir generasi muda untuk memperoleh ilmu pengetahuan yang lebih tinggi. Dapat digambarkan melalui tabel berikut:

**Tabel 4.5**

No	Tingkat pendidikan Terakhir	Jumlah (orang)		Jumlah (orang)
		L	P	
1	Belum Sekolah	191	213	404
2	Tamat SD	418	445	863
3	Tamat SMP	214	254	868
4	Tamat SMA/-SMK	280	287	567
5	D3	9	18	27
6	S1	45	32	77
7	S2	1	-	1
8	S3	-	-	-
Total		1.158	1.249	2.407

#### 4.2.4. Jumlah Penduduk Menurut Mata Pencaharian

Penduduk Desa Meleri sebagian besar berprofesi sebagai petani yaitu 502 orang. Rincian selengkapnya disajikan pada tabel berikut.:

**Tabel 4.6**

No	Mata pencaharian	Jumlah(orang)		Total
		L	P	
1	Petani	422	80	502
2	PNS	18	4	22
3	Pengusaha Kios	21	11	32
4	Guru Swasta	11	8	19
5	Dukun Terlatih	-	4	4
6	Pensiunan PNS	11	9	20
7	Pengusaha Transportasi	14	-	14
8	Bidan	1	11	12
9	Karyawan Swasta	32	23	55
10	Perawat	3	-	3
11	Sopir	35	-	35
<b>Total</b>		<b>146</b>	<b>70</b>	<b>718</b>

*Sumber: RPJMDes Meler 2022-2027*



#### 4.2.5. Jumlah Penduduk Menurut Agama

Salah satu ciri bangsa Indonesia adalah keberagaman, termasuk dalam urusan agama, 9. Nawa Cita.Presiden Jokowi dalam suratnya “Memperkuat Keberagaman dan Memperkuat Regenerasi Sosial Indonesia”

Dapat digambarkan dengan tabel berikut bahwa mayoritas warga Desa Meler menganur agama:

**Tabel 4.7**

<b>No</b>	<b>Agama</b>	<b>Jumlah Penganut</b>
1	<b>Khatolik</b>	<b>2869</b>
2	<b>Islam</b>	-
3	<b>Protestan</b>	<b>1</b>
4	<b>Hindu</b>	-
<b>Total</b>		<b>2870</b>

*Sumber: RPJMDes Meler 2022-202*