

BAB VI

PENUTUP

6.1 Kesimpulan

Berdasarkan hasil penelitian dan pembahasan penulis pada uraian sebelumnya maka dapat ditarik kesimpulan sebagai berikut :

1. Terkait dengan dimensi-dimensi strategi yakni: Tujuan, Kebijakan dan Program yang dilakukan Dinas Pariwisata dan Ekonomi kreatif Provinsi Nusa Tenggara Timur termasuk ke dalam Strategi Sebagai Rencana, karena kita dapat melihat Dinas Pariwisata dan Ekonomi Kreatif yang mencoba untuk menetapkan arah organisasi menjadi lebih baik dengan berbagai perencanaan yang disusun secara matang dan segala Tujuan, Kebijakan dan Program yang dilakukan Dinas Pariwisata dan Ekonomi kreatif Provinsi Nusa Tenggara Timur yang dikembangkan secara sadar dan sengaja.
2. Adapun beberapa implementasi strategi terkait dengan strategi yang teridentifikasi yaitu Strategi Sebagai Rencana adalah sebagai berikut :
 - 1) Pengembangan yang dilakukan terfokus pada satu titik agar kiranya pengembangan yang dilakukan akan terlihat hasilnya.
 - 2) Melibatkan semua elemen-elemen yang terkait dengan pengembangan yang akan dilakukan sehingga pengembangan tersebut dapat kita lakukan dengan membuahkan hasil yang diharapkan Bersama.
 - 3) Mengidentifikasi secara menyeluruh terhadap obyek yang akan dikembangkan agar dapat menyusun segala perencanaan dengan sebaik-baiknya.
 - 4) Melakukan pelatihan-pelatihan baik pemandu wisata, pelaku wisata dan pengelola wisata.
 - 5) Koordinasi yang terus dilakukan kepada pemerintah dan warga sekitar kawasan obyek wisata.

6.2 Saran

Berdasarkan kesimpulan diatas, maka dapat ditemukan beberapa saran yang kiranya dapat berguna bagi semua pihak yaitu:

Berdasarkan hasil penelitian yang dilakukan oleh penulis terkait dengan pengembangan obyek wisata, maka adapun saran yang dapat diberikan dalam penelitian ini adalah agar sekiranya pengembangan yang dilakukan terkait dengan pengembangan wisata pantai liman dapat terealisasi secepatnya sehingga baik pemerintah, wisatawan dan terlebih lagi masyarakat setempat dapat merasakan manfaat yang besar dari pengembangan yang dilakukan tersebut.

Begitu pula dengan berbagai kawasan obyek wisata yang ada di Kabupaten kupang pulau semau agar lebih dikembangkan lagi sehingga lebih banyak pengunjung.

Dilihat dari pelaksanaan program Dinas Pariwisata ini sebaiknya tim penyuluh pelatihan terkait dengan peningkatan wisata. Seharusnya pihak Dinas Pariwisata mengajarkan tips-tips membuat sovenir yang kiranya bisa membuat wisata semakin tertarik dengan nuansa kearifan lokal.

DAFTAR PUSTAKA

- Andri Oktosilva, 2018. Strategi Dinas Pariwisata Dalam Pengembangan Pariwisata Di Tana Toraja. Universitas Hasanuddin Makassar
- David, R. Fred, 2010. Strategis Manajemen. Jakarta: Salemba
- George A. Steiner dan John B. Miner.1997. Kebijakan dan Strategi Manajemen.
- Hutabarat jemsly dan martini huseini, 2006. Pengantar Manajemenn Stratejik. Jakarta:
Erlangga
- Kurniawan, Fitri Lukiastruti dan Hamdani, Muliawan, 2000. Manajemen Stratejik
dalam Organisasi. Yogyakarta: MedPress.
- Oka, A. Yoeti, 2008. Pariwisata, Budaya dan Masalahnya. Jakarta: PT Pradnya Paramita
- Salusu, J. 2015. Pengambilan Keputusan Stratejik Untuk Organisasi Publik dan
Organisasi Nonprofit. Jakarta: Gramedia Widiasarana Indonesia
- Salusu, J. 1996. Pengambilan Keputusan Stratejik. Jakarta: Gramedia Widiasarana Indonesia.
- Sedarmayanti, 2014. Manajemen Strategi. Bandung: PT Refika Aditama.
- Sipllane, DR, 2002. Ekonomi Parawisata Sejarah dan Prospeknya. Yogyakarta: Kanisius
- Spillane, James. J. 1994. Pariwisata Indonesia: Siasat Ekonomi dan Rekayasa Kebudayaan.
Yogyakarta: Kanisius.
- Sugiyono, 2003. Metode Penelitian Administrasi. Bandung: CV Alfabeta.
- Sugiyono, 2012. Metodologi Penelitian Administrasi. Bandung: Alfabeta
- Suwantoro, G. 1997. Dasar-Dasar Pariwisata. Yogyakarta: Andi
- Undang-Undang Republik Indonesia Nomor 10 Tahun 2009 Tentang Kepariwisataan
- Warpani P. Suwarjoko, Warpani P. Indira. 2007. Pariwisata dalam tata ruang wilayah. ITB
Bandung.

PEDOMAN WAWANCARA

Kepala Dinas dan Pegawai

A. Indikator peningkatan fasilitas dan aspek yang diukur :

1. Apakah sarana dan prasarana di pantai liman sudah memadai ?
2. Apakah ada perawatan dan pemeliharaan terhadap sarana dan prasarana yang ada ?
3. Apakah ada penambahan fasilitas kedepannya di pantai liman ?
4. Apakah ada bantuan sarana dan prasarana dari pihak-pihak lain untuk pantai liman ?

B. Indikator Promosi Pariwisata dan aspek yang diukur :

promosi

1. Bagaimana bentuk kegiatan Dinas Pariwisata dalam meningkatkan kunjungan wisata di pantai liman ?
2. Apa strategi yang digunakan untuk mempromosikan pantai liman ?
3. Apakah setelah dilakukan promosi pengunjung di pantai liman mengalami peningkatan ?

Masyarakat

1. Apakah bapak/ibu merasa puas dengan fasilitas yang ada di wisata pantai liman ?
2. Berapa tarik biaya yang di keluarkan bapak/ibu agar bisa menikmati wisata yang ada di pantai liman ?
3. Apakah ada tanggapan dan saran untuk wisata pantai liman ?

LAMPIRAN



Dokumentasi wawancara bersama ibu Ir. Adelina M.Erni, MT selaku pegawai Seksi Sarana prasarana kantor Dinas Pariwisata dan Ekonomi Kreatif Nusa Tenggara Timur.



Dokumentasi Wawancara Bersama Bapak Joni Lie Rohi, SH. MM Selaku Kepala Bidang Industri Dan Ekraf Dinas Parekraf NTT.



Dokumentasi Bersama ibu Erna Lay sebagai pengunjung wisata pantai Liman.



Dokumentasi beberapa fasilitas yang tersedia di cottage wisata pantai liman



Dokumentasi 1 unit Resto di wisata pantai liman

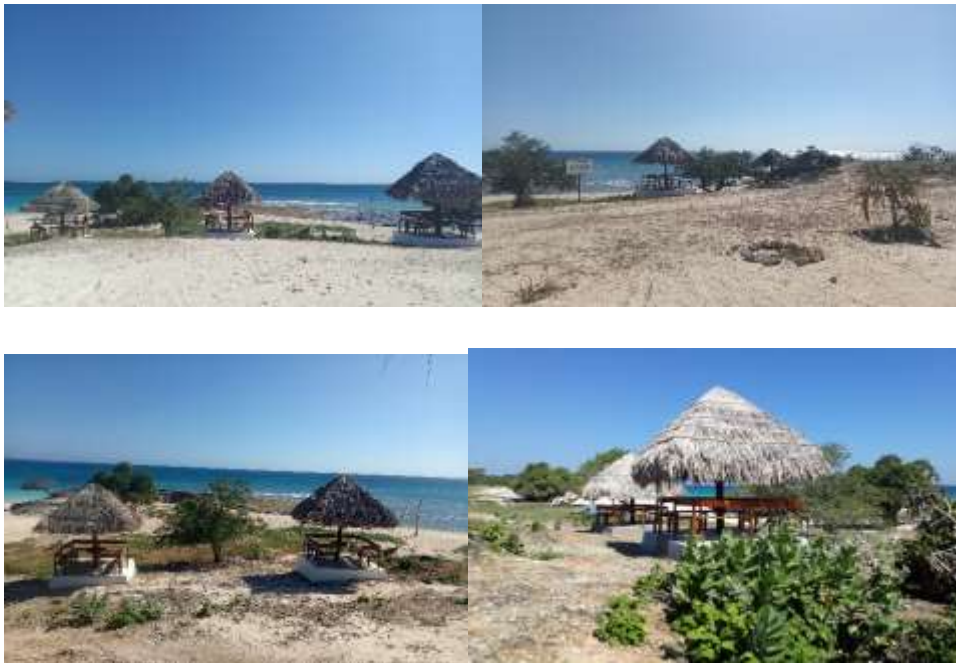

Dokumentasi 6 lopo di pesisir wisata pantai liman



Dokumentasi 4 cottage 1 cottage terdiri 2 kamar



Dokumentasi air bersih sumur bor dari perkampungan warga

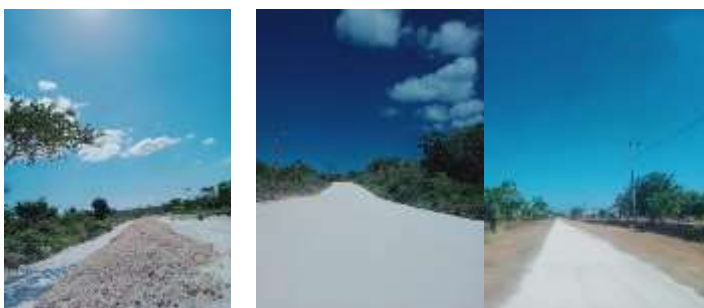

Dokumentasi infrastruktur perbaikan jalan menuju wisata pantai liman



Dokumentasi wisata pantai liman



dokumentasi wisata pantai liman



UNIVERSITAS KATOLIK WIDYA MANDIRA
Jl. Jend. Achmad Yani 56 - 52. Telp. (0380) 833395, Fax. 831194

Web Site : <http://www.unwira.ac.id> e-mail : info@unwira.ac.id

Kupang 85225 - Timor - NTT

Nomor : 53/WM.H5.FISIP/N/2021
Lampiran : 1 (Satu) Proposal
Perihal : Izin Penelitian

Kepada Yth. :
Gubernur Nusa Tenggara Timur
Cq. Kepala Dinas Penanaman Modal dan Pelayanan Terpadu
Satu Pintu Provinsi NTT
Di -
T e m p a t

Dengan hormat,

Dalam rangka pelaksanaan Penulisan Skripsi Mahasiswa
Fakultas Ilmu Sosial dan Ilmu Politik Universitas Katolik Widya Mandira
dengan judul :

**"STRATEGI PENGEMBANGAN DAYA TARIK PARIWISATA PANTAI
LIMAN DI DESA UITIUHTUAN, KECAMATAN SEMAU SELATAN
KABUPATEN KUPANG, OLEH DINAS PARIWISATA PROVINSI NUSA
TENGGERA TIMUR."**

Nama : Priskila M. Po Tausbele
Nomor Registrasi : 421 17 041
Prodi. : Administrasi Publik
Fakultas : Ilmu Sosial dan Ilmu Politik
Universitas : Katolik Widya Mandira Kupang

Maka bersama ini kami mohon kiranya mahasiswa tersebut di atas
dapat diizinkan untuk dapat melakukan penelitian di **Desa Uitiuhtuan,
Kecamatan Semau Selatan, Kabupaten Kupang.**

Demikian permohonan kami, atas perhatian dan kerja sama
yang baik diucapkan terima kasih.

Kupang, 17 Mei 2021

Fakultas Ilmu Sosial dan Ilmu Politik

Dekan



Drs. Marianus Kleden, M.Si



PEMERINTAH PROVINSI NUSA TENGGARA TIMUR
DINAS PARIWISATA DAN EKONOMI KREATIF

Jalan Frans Seda Nomor 72, Telp (0380) 826384)
Faksimile : (0380) 826384) Pos-e: Parekraf@nttprov.go.id
Laman : www.parekraf.nttprov.go.id

19 Mei 2021

Nomor
Sifat
Lampiran
Hal

Parekraf.074/21/VI/2021
Biasa

Yth. Kepala Dinas Penanaman Modal dan
Pelayanan Terpadu Satu Pintu
Prov.NTT
di - Kupang

Persetujuan Penelitian di Dinas
Pariwisata dan Ekonomi Kreatif
Prov.NTT.

Memperhatikan Surat Dinas Penanaman Modal dan Pelayanan Terpadu Satu
Pintu Provinsi Nusa Tenggara Timur, Nomor : DPMPTSP.070/1103/PTSP/VI/2021
Tanggal, 17 Mei 2021 perihal Surat izin Penelitian, maka pada prinsipnya kami
bersedia menerima dan mengizinkan mahasiswi atas nama:

Nama : Priska M. Po Tausabele
No Registrasi : 42117041
Program Studi : Administrasi Publik
Fakultas : Ilmu Sosial dan Ilmu Politik
Instansi/Lembaga : Universitas Katolik Widya Mandira Kupang
Judul Penelitian : STRATEGI PENGEMBANGAN DAYA TARIK
PARIWISATA PANTAI LIMAN DI DESA UITIUHTUAN
KECAMATAN SEMAU SELATAN KABUPATEN KUPANG
OLEH DINAS PARIWISATA PROVINSI NUSA
TENGGARA TIMUR

untuk melaksanakan Penelitian di Dinas Pariwisata dan Ekonomi Kreatif Provinsi
Nusa Tenggara Timur. Oleh karena itu kami akan memfasilitasi layanan data dan
informasi yang diperlukan sesuai kebutuhan selama mahasiswa tersebut
melaksanakan penelitian di instansi kami.

Demikian penyampalan ini atas perhatian dan kerjasamanya disampaikan
terima kasih.

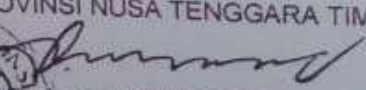
KEPALA DINAS PARIWISATA DAN EKONOMI KREATIF
PROVINSI NUSA TENGGARA TIMUR

Ir. WAYAN DARMAWA, MT
Pembina Utama Madya
NIP.196205051986031041

Tembusan :

1. Gubernur Nusa Tenggara Timur di Kupang;
2. Wakil Gubernur Nusa Tenggara Timur di Kupang;
3. Sekretaris Daerah Provinsi Nusa Tenggara Timur di Kupang;
4. Kepala Badan Kesbangpoi Provinsi Nusa Tenggara Timur di Kupang di Kupang.

**PEMERINTAH PROVINSI NUSA TENGGARA TIMUR
DINAS PARIWISATA DAN EKONOMI KREATIF**

Jalan Frans Seda Nomor 72, Telp. (0380) 826384)
Faksimile (0380) 826384) Pos-el Parekraf@nttprov.go.id
Laman www.parekraf.nttprov.go.id

KUPANG

**SURAT KETERANGAN
SELESAI MELAKSANAKAN PENELITIAN**

Nomor : Parekraf.074/28/VI/2021

yang bertanda tangan di bawah ini :

Nama : Dr. Ir. Wayan Darmawa, MT

NIP : 196205051986031041

Jabatan : Kepala Dinas Pariwisata dan Ekonomi Kreatif Provinsi NTT

Dengan ini menerangkan bahwa :

Nama : Priskila M. Po Tausbele

NIM : 42117041

Semester : IX (sembilan)

Fakultas : Ilmu Sosial dan Ilmu Politik

Program Studi : Administrasi Publik

Universitas : Universitas Katolik Widya Mandira Kupang

telah selesai melakukan penelitian di Kawasan Wisata Pantai Lasiana Kupang terhitung mulai tanggal 19 Mei 2021 s/d 24 Mei 2021 untuk memperoleh data dalam rangka penyusunan Skripsi yang berjudul "STRATEGI PENGEMBANGAN DAYA TARIK PARIWISATA PANTAI LIMAN DI DESA UTIUHTUAN KECAMATAN SEMAU SELATAN KABUPATEN KUPANG OLEH DINAS PARIWISATA PROVINSI NUSA TENGGARA TIMUR".

Demikian surat ini dibuat untuk dipergunakan sebagaimana mestinya, atas perhatian dan kerjasamanya disampaikan terima kasih.

Dikeluarkan di : Kota Kupang
Pada tanggal : 16 Juni 2021

**KEPALA DINAS PARIWISATA DAN EKONOMI KREATIF
PROVINSI NUSA TENGGARA TIMUR**



Dr. Ir. WAYAN DARMAWA, MT
Pimpinan Utama Madya
NIP.196205051986031041

Tembusan :

1. Gubernur Nusa Tenggara Timur di Kupang.
2. Wakil Gubernur Nusa Tenggara Timur di Kupang.
3. Sekretaris Daerah Provinsi Nusa Tenggara Timur di Kupang.
4. Kepala Badan Kembanggo Provinsi NTT di Kupang.
5. Kepala Dinas Pendidikan dan Kebudayaan Provinsi Nusa Tenggara Timur di Kupang.